

TARIFFE

Le tariffe variano in base al numero di partecipanti.

I costi sono uguali per tutti i laboratori e sono comprensivi di:

- materiale
- biglietto di ingresso previsto in alcune aree da visitare (Villa Annoni, Parco Annoni e Museo)
- Guida Culturale Locale.

NON comprendono trasporti e/o eventuali merende.

La durata dei laboratori varia dalle 2 alle 3 ore.

I laboratori sono attivabili con un numero minimo di 8 partecipanti.

In caso di gruppi numerosi, sarà cura dell'Associazione Guide Culturali Locali attivarsi con più operatori che gestiranno il laboratorio scelto.

Costo Gruppo

da 1 a 10 persone	€ 7,50 cad.
da 11 a 20 persone	€ 6,50 cad.
da 21 in su	€ 5,00 cad.

INFORMAZIONI SULLE PROPOSTE

- Tutte le proposte di visita possono essere fruibili singolarmente o abbinate, in accordo con le esigenze o preferenze di ogni gruppo o scolaresca.
- Si segnala anche la **POSSIBILITÀ DI UNA ZONA PIC-NIC all'interno del Parco Annoni** con sedie, tavoli e servizi igienici, a disposizione dei fruitori dei pacchetti visita, anche nell'orario di chiusura al pubblico del parco senza oneri aggiuntivi.
- Per visite di mezza giornata si **ORGANIZZANO MERENDE DOLCI O SALATE.**
- Previo contatto preliminare, è possibile prendere accordi con un agriturismo della zona e organizzare attività didattiche in fattoria, servizio catering in loco e/o pranzo in fattoria con prodotti alimentari a Marchio Parco Ticino.

CONTATTI

per ulteriori informazioni e prenotazioni:

- ▶ **SITO** www.visitacuggiono.it
- ▶ **MAIL** guideculturali@gmail.com
- ▶ **TELEFONO** 340.5063598.

LINK

- ▶ www.familylifetv.it/video/cuggiono
per la visione di un documentario sul nostro territorio
- ▶ www.comune.cuggiono.mi.it
per informazioni sulla storia di Cuggiono
per una visita virtuale della villa e del Parco

La Presidente

Cristina Calcaterra

LABORATORI DIDATTICI ATTIVITÀ LUDICHE EDUCAZIONE AMBIENTALE NEL TERRITORIO DI CUGGIONO

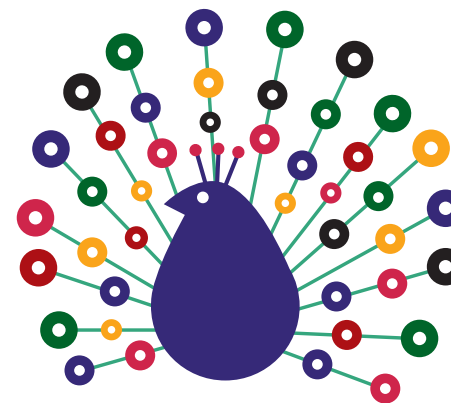

Guide Culturali Locali
CUGGIONO

L'Associazione delle Guide Culturali Locali di Cuggiono, convenzionata con l'amministrazione comunale, si propone di **promuovere la cultura del territorio cuggionese**, perseguendo finalità di solidarietà sociale e promuovendo la valorizzazione del territorio, il turismo, le tradizioni e l'educazione ambientale degli utenti tutti, attraverso attività di cooperazione allo sviluppo ed al miglioramento della qualità della vita.



* per tutti

1. VISITA TRA STORIA, ARTE E NATURA

Visiteremo gli interni della ottocentesca **Villa Annoni**, dove verrà raccontata la sua storia, i suoi personaggi, dai proprietari agli artisti che vi operarono, dalle **vicende storiche** alle **opere artistiche**. Seguiremo poi un percorso nel vasto **Parco della Villa**, attraverso i differenti ambienti naturalistici ricreati al suo interno; conosceremo i suoi **alberi monumentali** e secolari, la fascia boschiva autoctona, il paesaggio all'inglese ed all'italiana, la zona agricola...



* per tutti

2. Vivere sostenibile - LA BIODIVERSITÀ E LO SVILUPPO SOSTENIBILE

Impareremo il **rispetto per l'Ambiente**. Parleremo di **biodiversità** e analizzeremo le cause della riduzione a livello locale e globale. Apprenderemo la differenza tra energie rinnovabili e no, e il loro impatto sull'ambiente. Giocheremo imparando a differenziare i rifiuti; impareremo l'educazione al risparmio e al riuso.

 **in aggiunta per scuole dell'infanzia e scuole primarie**
Ricicleremo e riutilizzeremo oggetti e materiali in modo utile e creativo, artistico e divertente.



* per tutti

3. Percorso di visita botanica

Visiteremo il bosco del **Parco Annoni**, scopriremo le piante autoctone e alloctone che ci vivono e osserveremo le loro peculiari caratteristiche. Impareremo a riconoscere le diverse specie, mettendo alla prova le nostre capacità, attraverso l'analisi della storia, delle forme, dei colori e della funzione delle foglie, dei fiori, dei frutti e della corteccia.

 **in aggiunta per scuole dell'infanzia e scuole primarie**
Alla ricerca di foglie, frutti, semi all'interno del Parco Annoni, classificheremo quanto raccolto e creeremo un piccolo fogliario.



* per tutti

4. Percorso emozionale alla scoperta del territorio

Percorso didattico di conoscenza del territorio, della **cultura** e delle **tradizioni locali**. Dalla visita al **'Museo degli Antichi Mestieri'** a una escursione nel territorio del cuggionese e/o all'interno dei boschi del Parco Ticino a scoprire le bellezze e le peculiarità del nostro ambiente.



* per tutti

5. GLI ANIMALI DEL PARCO- PERCORSO DI VISITA FAUNISTICA

Visiteremo il **Parco di Villa Annoni (...e/o dei boschi del Parco del Ticino)** alla ricerca delle principali specie animali che lo abitano e lo visitano e delle loro interazioni con l'ambiente. Osserveremo e impareremo a riconoscerli e apprenderemo i comportamenti di quelli che ci vivono e lo visitano.

 **in aggiunta per scuole dell'infanzia e scuole primarie**
Costruiremo una piccola mangiatoia o un nido artificiale, che ogni classe potrà portare a scuola, oppure ci divertiremo con dei giochi sensoriali.



* per scuole dell'infanzia e scuole primarie

6. PROGETTO FRUTTA

Percorso per conoscere la frutta, con visita alle **varietà coltivate nel Parco Annoni**. Impareremo: origine e caratteristiche della frutta, suo valore nutrizionale, composizione, stagionalità e biodiversità. Giochi sensitivi per riconoscere e conoscere meglio le varietà di frutta e/o composizione di opere d'arte "gustose".



* per scuole dell'infanzia e scuole primarie

7. IMPARARE A FARE LA STORIA DELL'ARTE

Visiteremo gli interni di Villa Annoni, seguendo un **percorso di pittura e arte**, tra i suoi dipinti e affreschi del primo 1800. Usciremo **alla scoperta del paesaggio, del suo valore simbolico** e di quello ambientale, osservando attentamente ciò che ci circonda (il Parco, il paese e i boschi). Dipingeremo quello che più ci è rimasto impresso, sia esso artistico o naturalistico.



* per gruppi di bambini e ragazzi da 3 a 10 anni

8. La natura si racconta - Animazione Teatrale

Camminare lungo i sentieri del Parco Annoni è un'avventura emozionante. Andiamo alla riscoperta dei nostri sensi per **essere più vicini alla natura** che ci parla attraverso suoni, rumori, sensazioni, silenzio, vibrazioni... Mentre il racconto di favole, avventure e storie della natura ci accompagna lungo i sentieri del Parco, siamo coinvolti in **attività laboratoriali**, di gioco, di ricerca di colori, suoni e profumi, di conoscenza della storia dell'ambiente naturale in cui ci muoviamo.

 *E' possibile personalizzare la visita guidata con la realizzazione di un personaggio che condurrà i bambini durante il percorso. In questo caso l'insegnante dovrà prendere accordi direttamente con la guida.*